

## Bürgermeisterwahl

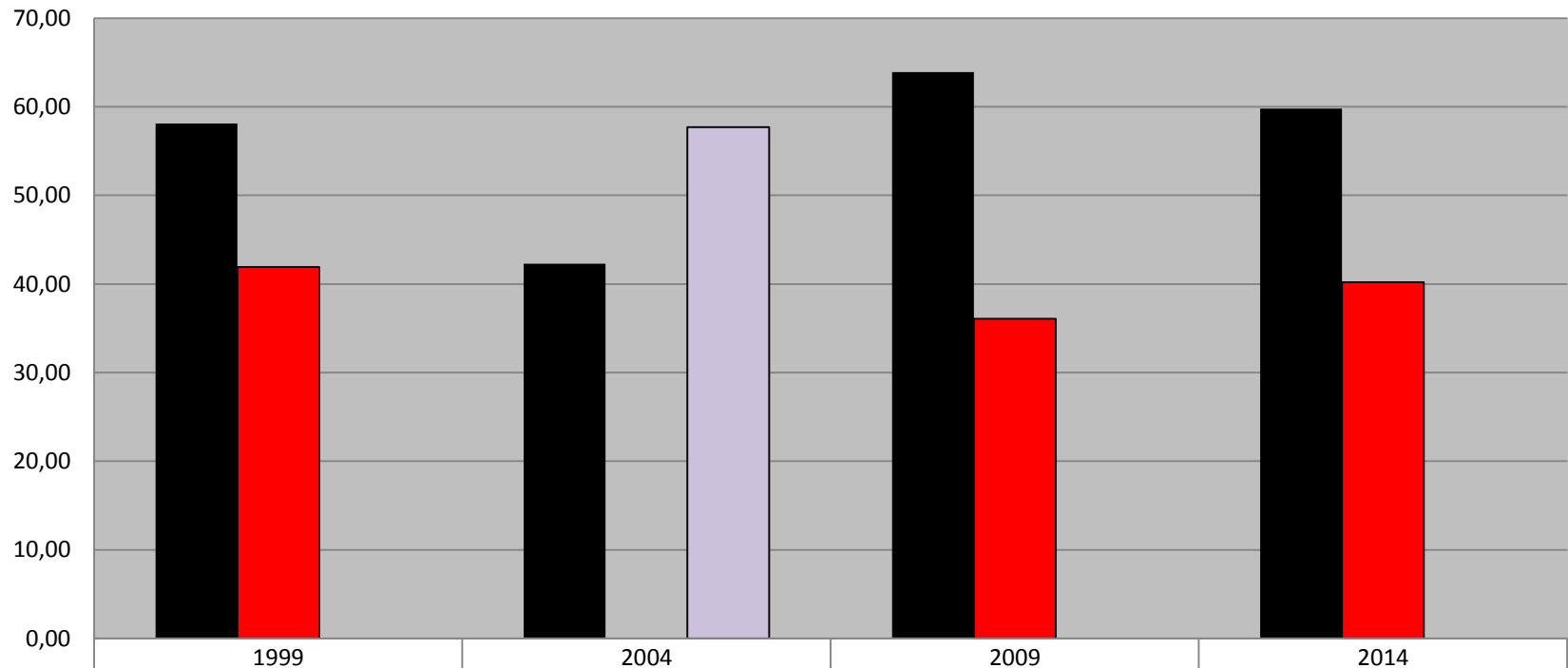

■ CDU Glaremin 1999 Ebbes 2004 Bluhm 2009 Bluhm 2014	58,10	42,30	63,92	59,81
■ SPD Neumann 1999 Arens 2009 Arens 2014	41,90	0,00	36,08	40,19
■ Unabhängig Bluhm 2004	0,00	57,70	0,00	0,00

## Kommunalwahl (Bürgermeisterwahl) Wahlbeteiligung in der Stadt Willebadessen in %

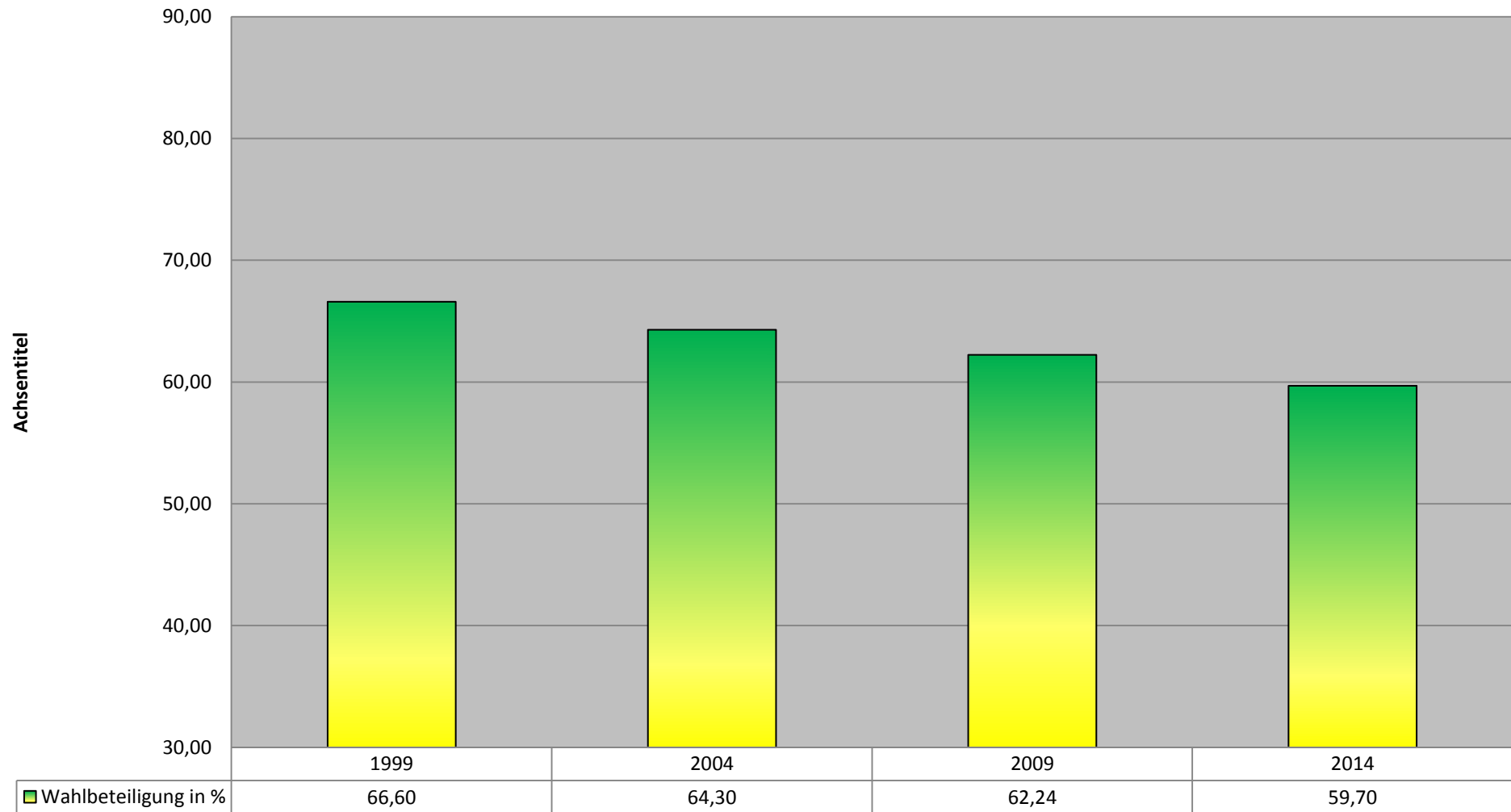

## Stadtratswahl nach Parteien

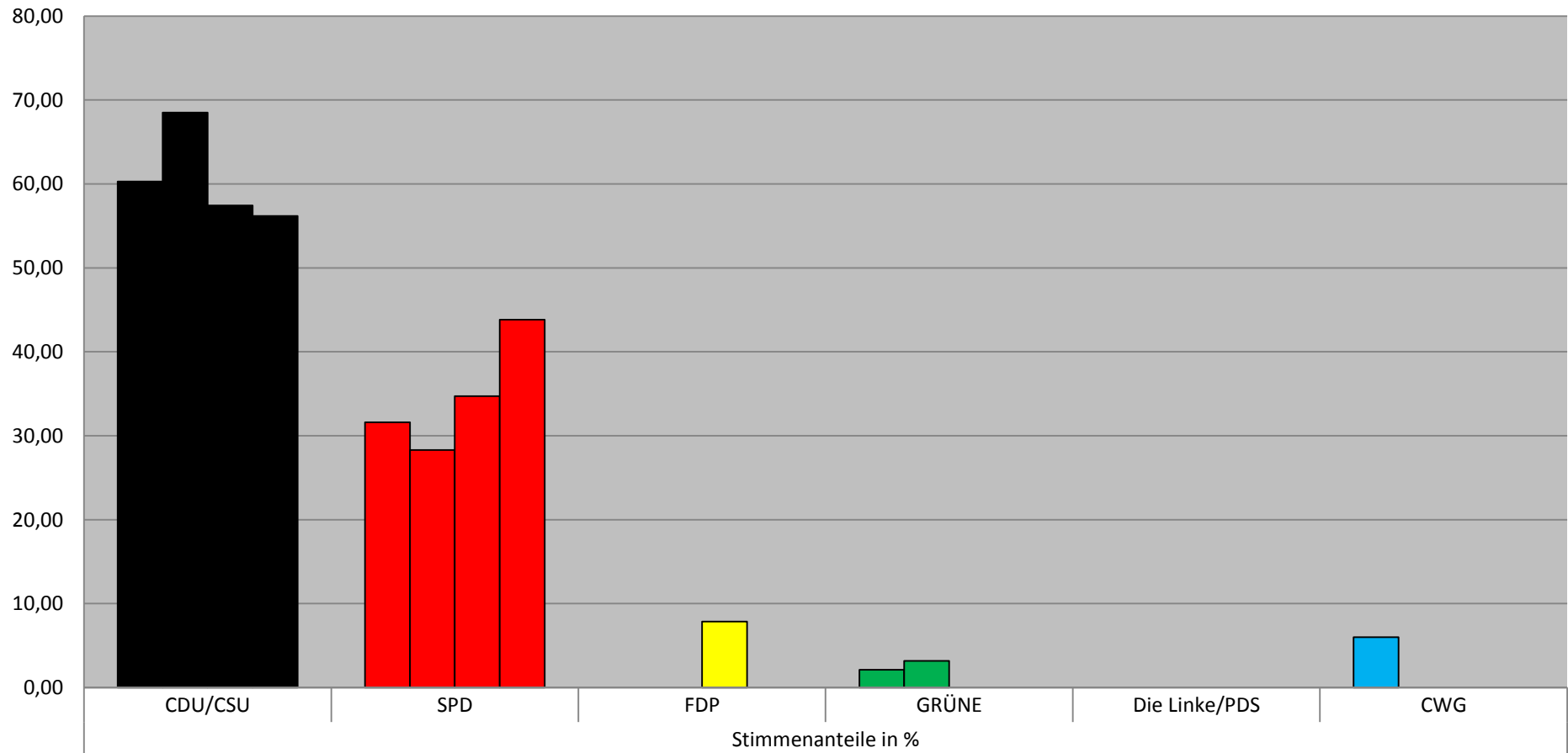

	CDU/CSU	SPD	FDP	GRÜNE	Die Linke/PDS	CWG
1999	60,30	31,60	0,00	2,10	0,00	6,00
2004	68,51	28,30	0,00	3,19	0,00	0,00
2009	57,42	34,72	7,87	0,00	0,00	0,00
2014	56,18	43,82	0,00	0,00	0,00	0,00

## Stadtratswahl nach Jahren

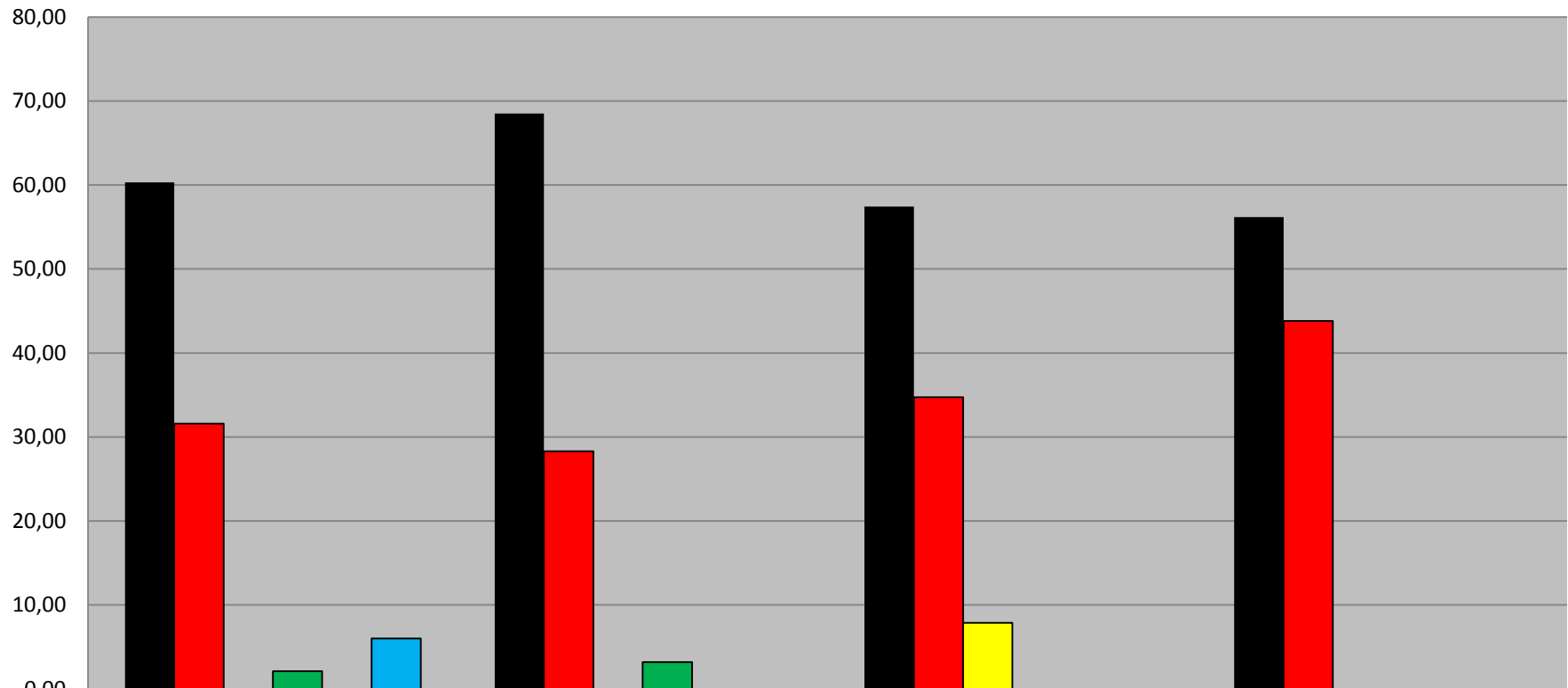

	1999	2004	2009	2014
■ CDU	60,30	68,51	57,42	56,18
■ SPD	31,60	28,30	34,72	43,82
■ FDP	0,00	0,00	7,87	0,00
■ GRÜNE	2,10	3,19	0,00	0,00
■ Die Linke/PDS	0,00	0,00	0,00	0,00
■ CWG	6,00	0,00	0,00	0,00

## Kommunalwahl (Stadtratswahl) Wahlbeteiligung in der Stadt Willebadessen in %

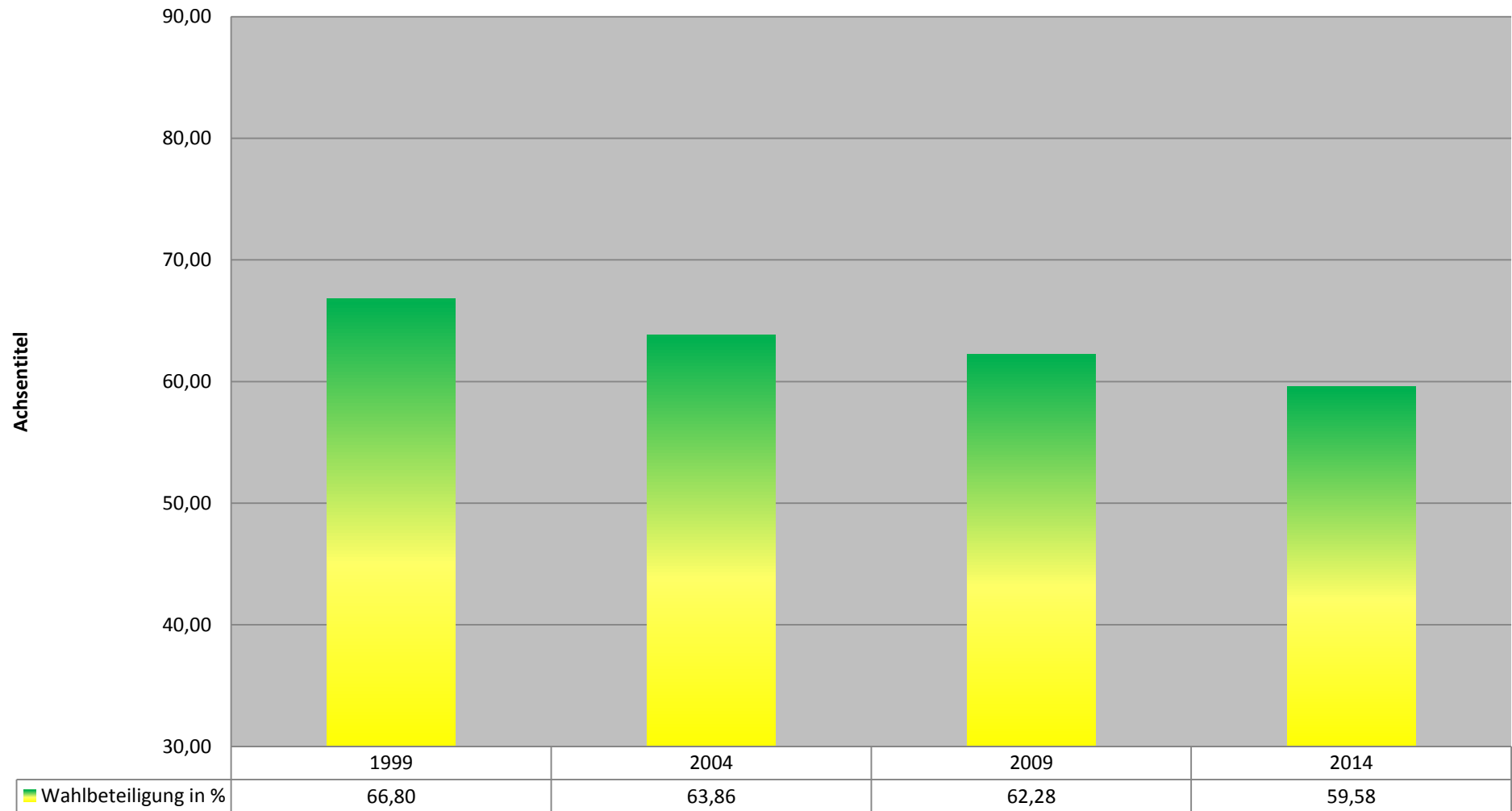

## Landratswahlen

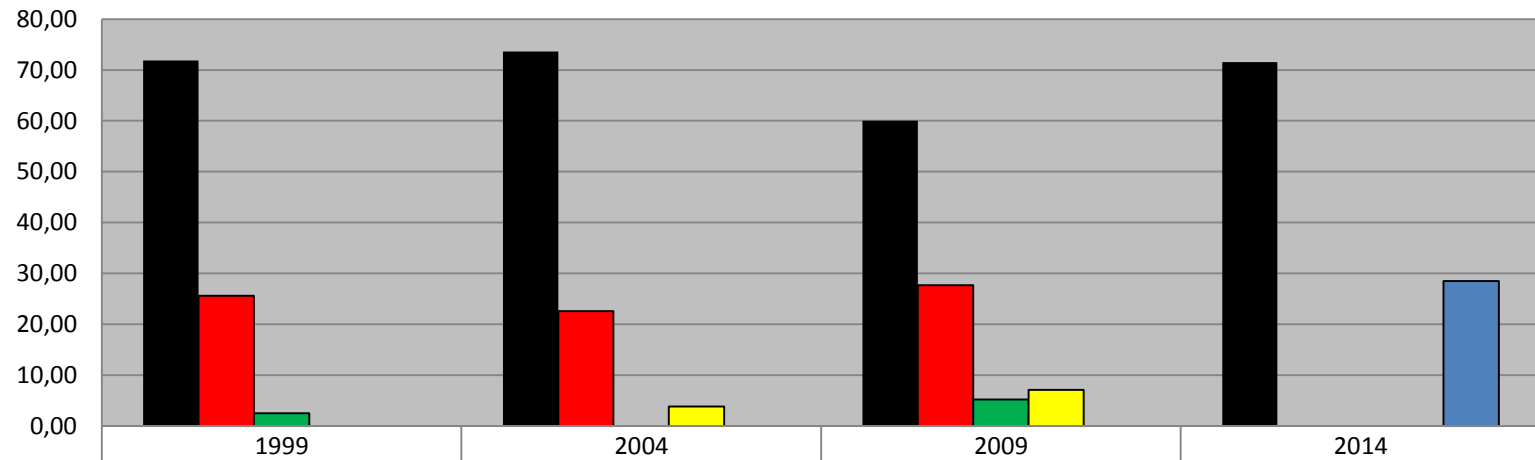

<p>■ CDU</p> <p>Backhaus 1999</p> <p>Backhaus 2004</p> <p>Spieker 2009</p> <p>Spieker 2014</p>	71,86	73,59	60,00	71,52
<p>■ SPD</p> <p>Suermann 1999</p> <p>Suermann 2004</p>	25,62	22,55	27,68	0,00
<p>■ Grüne</p> <p>Zymner 1999</p> <p>Bläsing 2009</p>	2,52	0,00	5,23	0,00
<p>■ FDP</p> <p>Zurbrüggen 2004</p> <p>Zurbrüggen 2009</p>	0,00	3,85	7,09	0,00
<p>■ Einzelbewerber:</p> <p>Gaus 2014</p>				28,48

## Landratswahlen Wahlbeteiligung in der Stadt Willebadesen in %

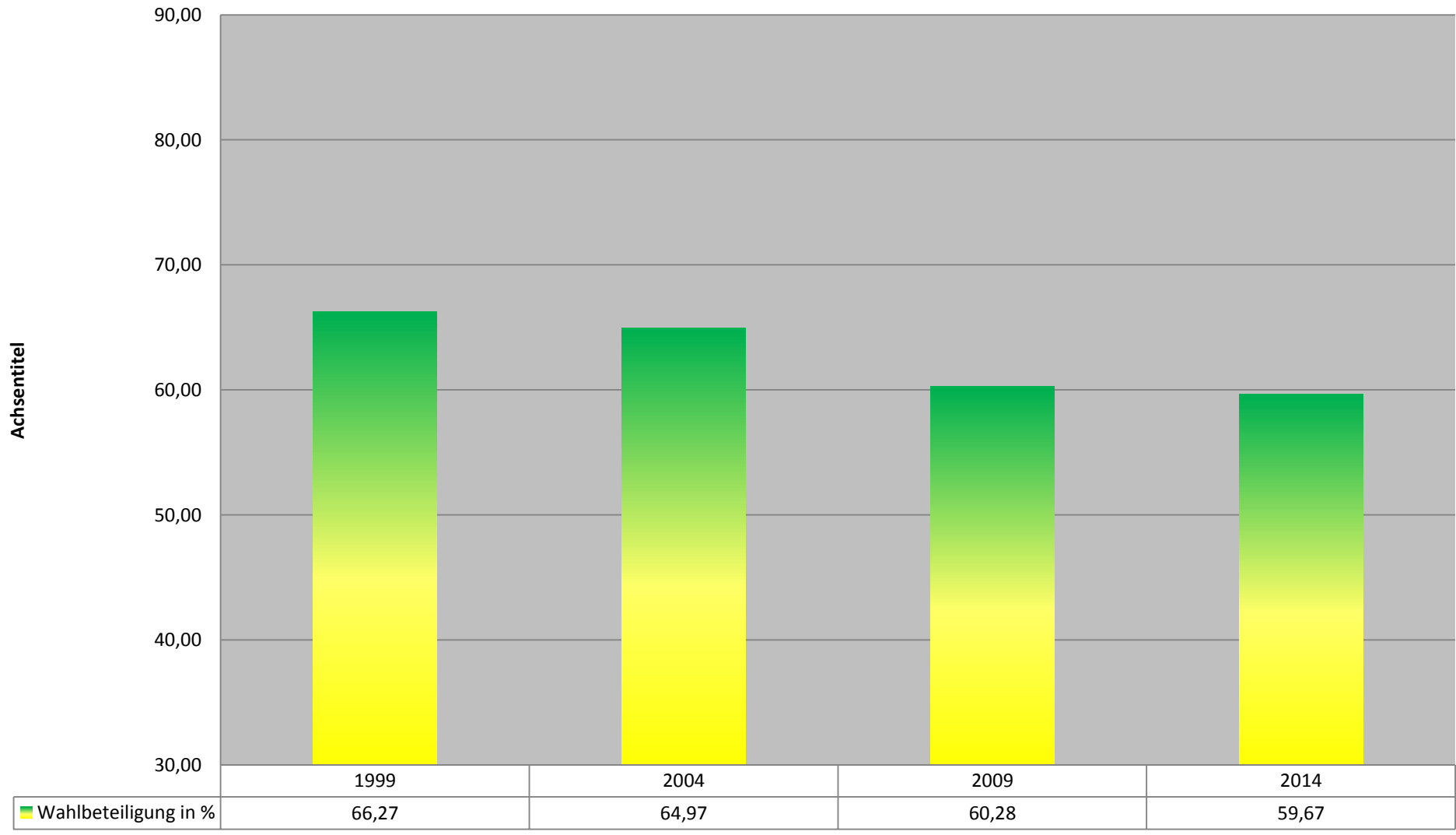

## Kreistagswahlen nach Parteien

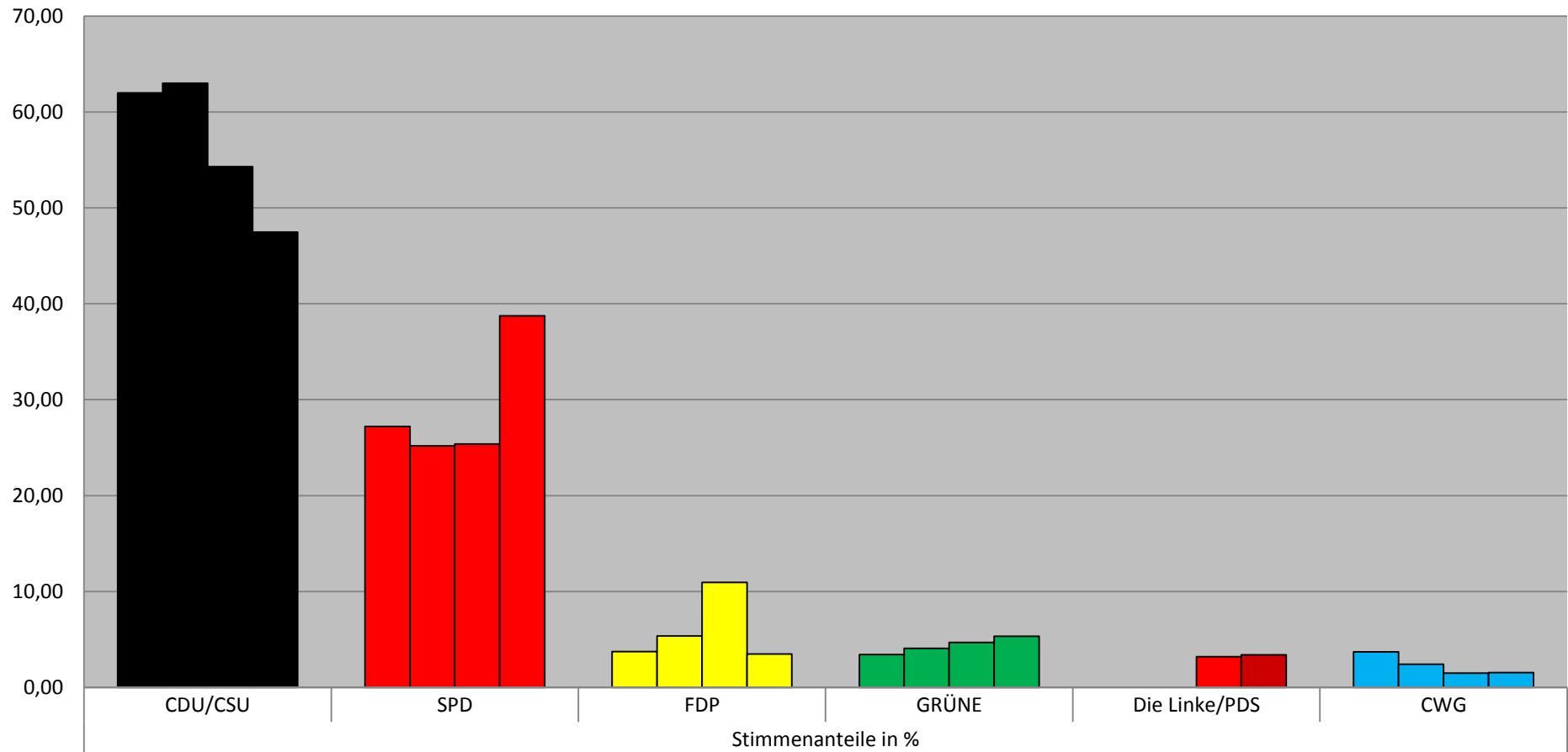

	CDU/CSU	SPD	FDP	GRÜNE	Die Linke/PDS	CWG
■ 1999	61,98	27,19	3,72	3,41	0,00	3,70
■ 2004	62,99	25,19	5,35	4,08	0,00	2,40
■ 2009	54,29	25,38	10,96	4,70	3,19	1,48
■ 2014	47,48	38,75	3,49	5,33	3,39	1,55



## Kreistagswahl nach Jahren

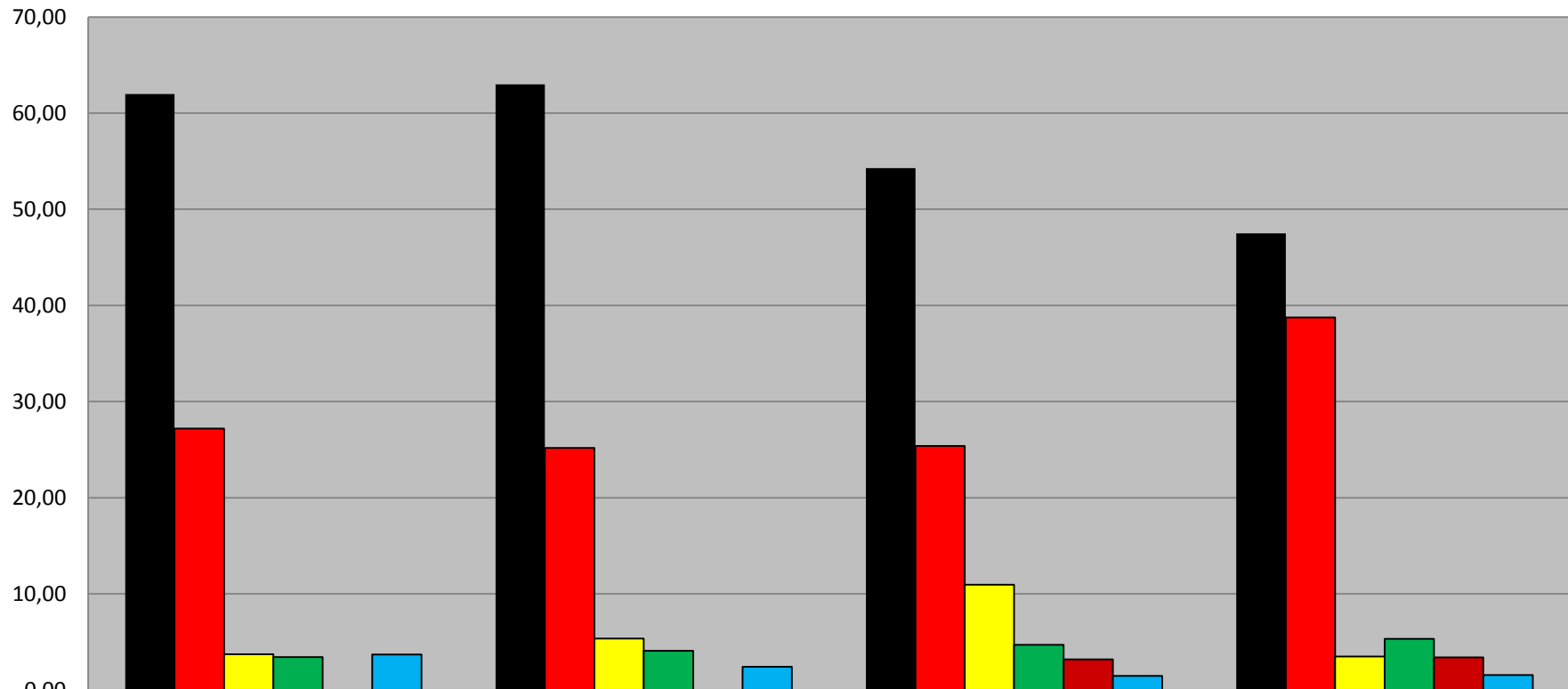

	1999	2004	2009	2014
■ CDU	61,98	62,99	54,29	47,48
■ SPD	27,19	25,19	25,38	38,75
■ FDP	3,72	5,35	10,96	3,49
■ GRÜNE	3,41	4,08	4,70	5,33
■ Die Linke/PDS	0,00	0,00	3,19	3,39
■ CWG	3,70	2,40	1,48	1,55

## Kreistagswahlen Wahlbeteiligung in der Stadt Willebadessen in %

